



**LE PERMIS  
A UN EURO  
PAR JOUR**  
ETABLISSEMENT PARTENAIRE  
DE LA SECURITE ROUTIERE



### Modalités de règlements :

- Par chèque, de 1 à 4 fois sans frais (4 chèques remis à l'inscription)
- Carte bancaire \* ; Permis à 1€/jour \*\*\* ; Virement ; Espèces
- Carte Bancaire en 10 fois \*\*

\* Nous fournir le RIB et la carte nationale d'identité du débiteur

\*\* Frais d'ouverture de dossier : 35 €. Prêt contracté auprès de Sofemo au taux de 3,5%

\*\*\* Prêt à taux 0% pour des mensualités de 30 €/mois

Un crédit vous engage et doit être remboursé. Vérifier vos capacités de remboursement avant de vous engager.

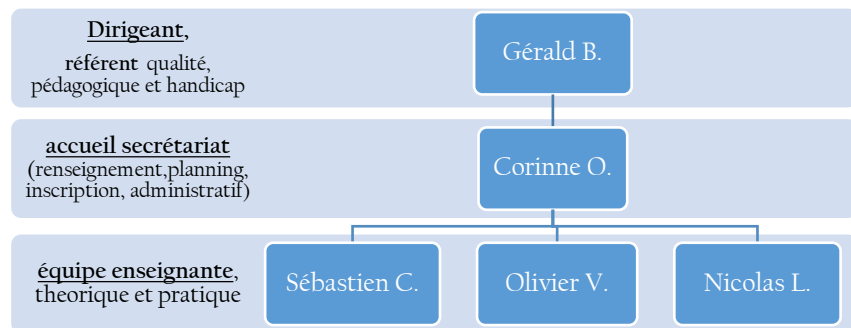

Etant acteur de votre formation, la richesse de celle-ci dépendra de votre dynamisme propre et de votre implication personnelle. En participant à la formation, vous vous engagez à être présent et à suivre votre formation jusqu'à son terme. Notre établissement comporte un règlement intérieur affiché dans notre agence et sur notre site. Soucieux de votre satisfaction nous vous solliciterons à ce sujet avec votre accord, en vous souhaitant une belle réussite au permis !

Nous tenons à votre disposition sur simple demande de nombreuses informations telles que nos taux de réussite, avis, diverses formations, etc... n'hésitez pas à nous solliciter pour toutes vos questions.

4 rue Charles Aurouze  
05000 GAP  
04 92 51 34 97

zigzagaurouze@autoecole-zigzag.fr  
**autoecole-zigzag.fr**  
n° agrément : E0500210 ♦ Siret 517 558 4666  
n° formation professionnelle : 93050082305

# Permis AAC

## Auto-école

### Tarifs 2024



Toutes nos prestations sont conformes au programme national de formation (REMC) consultable sur notre site internet.

### Code en salle



### Simulateur OSCAR 2



zigzagaurouze@autoecole-zigzag.fr – autoecole-zigzag.fr

6 av Cdt Dumont  
05000 GAP  
04 92 46 82 08



4 rue Charles Aurouze  
05000 GAP  
04 92 51 34 97

## Déroulement de la Formation AAC complète

1<sup>ère</sup> étape : Apprentissage du code et réussite de l'examen

2<sup>ème</sup> étape : La formation pratique en conduite

### Boîte automatique

13 leçons de conduite  
(3h sur simulateur)



Une fois les compétences de conduite atteintes en boîte automatique on ajoute

La maîtrise mécanique de l'embrayage et du passage de vitesses !

### Boîte manuelle

7 leçons de formation en boîte manuelle  
(2h sur simulateur)



Et hop en route avec ton accompagnateur !

*Pendant la formation pratique, un bilan avec les parents sera fait à mi-parcours puis le dernier rendez-vous pour valider ensemble le début de la conduite accompagnée*

3<sup>ème</sup> étape : Expérience de la conduite avec tes accompagnateurs

*Un rdv à 6 mois à 1000 km et un 2<sup>ème</sup> rdv à 3000 km  
Minimum 1 an... et prévision de la date de permis !*

### Avantages :

- Débute sans stress sur notre simulateur 😊
- Expérience des 2 boîtes
- Meilleure pédagogie, sans surcharge mentale, plus efficace

**Permis AAC complet 1280 €**

## Déroulement de votre inscription à l'auto-école :

Une évaluation à la conduite est obligatoire pour fixer le nombre de leçons prévisionnel nécessaire pour atteindre le niveau requis

Le jour de votre inscription, nous rapporter les documents suivants :

- Adresse mail et un numéro de téléphone
- Une Ephoto spéciale permis de conduire
- Photocopie de votre carte nationale d'identité recto/verso couleur
- A 16 ans : recensement
- De 17 à 24 ans : Photocopie de la JDC ou de l'attestation provisoire de convocation à la JDC (moteur de recherche : majdc)
- Photocopie recto/verso de votre permis couleur
- Justificatif de domicile à votre nom de - de 6 mois (facture)
- 2 timbres



Mineur et/ou le justificatif de domicile n'est pas à votre nom :

- Photocopie recto/verso de la carte d'identité de l'hébergeur couleur
- Attestation d'hébergement signée par les 2 parties (élève et hébergeur)
- Si les noms de famille sont différents, merci de fournir le livret de famille

Attention à la concordance des noms et prénoms sur tous les documents ainsi que l'adresse donnée

Attention : si vous pensez avoir des contre-indications ou troubles médicaux (Dys, handicap, prothèses, diabète, épilepsie, etc...) faites nous le savoir, une visite médicale est obligatoire pour le permis.

### Option privilège

Suivi personnalisé, efficacité et sérénité

**+150.00€**

Formation complète entre 4 et 6 mois !

L'inscription	90 €
La pochette pédagogique	10 €
Forfait code en salle (illimité sur 1 an) (offert dans les formules)	210 €
PassRousseau (code en ligne 6 mois) (offert dans les formules)	39 €
La leçon de conduite	52 €
Le rendez-vous préalable (offert dans les formules)	80 €
Les rendez-vous pédagogiques (offert dans les formules)	180 €
L'accompagnement au permis (offert dans les formules)	55 €
L'évaluation de la conduite sur simulateur	50 €

**Important : la redevance de 30 € à l'examen théorique (code) est incluse dans nos forfaits.**

### Horaire de permanence :

Lundi au Vendredi : 9h - 12h / 14h - 18h  
Samedi : 9h - 12h

